

« Doggy  Slurp



HERMES APS ONLUS

PRESENTA

DOGGY SLURP

LINEA DI BISCOTTI PER CANI PRODOTTI DA
GIOVANI ADULTI CON DISABILITA'

The background of the slide is a collage of images. At the top, there are several bags of 'DOGGY Slurp' dog treats. Below that, there are photos of people in blue shirts and white aprons working in a kitchen. One person is seen from the back, another is wearing a face mask, and they appear to be preparing or packaging the treats. The overall theme is a food production or service business.

INDICE

Scheda sintetica	<u>1</u>	Assistenza alle attività	<u>13</u>
Chi siamo	<u>2</u>	Il prodotto	<u>14</u>
Il contesto	<u>3</u>	Le risorse umane	<u>15</u>
L'esigenza	<u>4</u>	Collaboratori e sostenitori	<u>16</u>
L'idea	<u>5</u>	Finalità, metodologia, risultati attesi	<u>17</u>
Gli ideatori	<u>6</u>	Costi, risorse utili	<u>18</u>
L'obiettivo	<u>7</u>	Punti di forza	<u>19</u>
Ambito territoriale	<u>8</u>	Comunicazione e monitoraggio	<u>20</u>
Beneficiari	<u>9</u>	Cosa dicono di noi	<u>21</u>
Studenti - PTCO	<u>10</u>		
I Laboratori	<u>11</u>		
Gestione Attività	<u>12</u>		

SCHEDA SINTETICA

- **TITOLO PROGETTO**
DOGGY SLURP
- **ENTE REALIZZATORE**
HERMES APS ONLUS
- **AMBITO D'INTERVENTO INCLUSIONE SOCIALE, FORMAZIONE E AVVIAMENTO AL LAVORO DELLE PERSONE CON DISABILITÀ**
- **BENEFICIARI**
GIOVANI ADULTI CON DISABILITÀ
- **LUOGO DI REALIZZAZIONE**
VI MUNICIPIO DI ROMA
- **DURATA**
12 MESI

DESCRIZIONE:

Il progetto intende favorire l'autonomia lavorativa, in ambienti protetti, di ragazzi e ragazze con disabilità grave e complessa, attraverso laboratori formativi per la creazione di un prototipo di impresa sociale, al fine di produrre biscotti e altri prodotti per cani.

Si impartiranno lezioni di produzione e confezionamento alimentare, di logistica e distribuzione, di gestione degli ordini, di vendita e promozione dei prodotti, con il fine di far crescere nei beneficiari spirito di collaborazione e autonomia.



**CHI
SIA
MO**

L'Associazione Hermes APS ONLUS nasce a Roma nel 2010. Il suo scopo è quello di promuovere i diritti delle persone con disabilità, di favorirne l'inclusione nella comunità assieme alle proprie famiglie, di accompagnarle nel quotidiano, supportandole con attività e servizi che ne accrescano le abilità e le competenze personali, relazionali e sociali, al fine di migliorarne le condizioni e garantirgli una qualità di vita migliore.

Sede legale: Via Stefano della Bella n. 75 - 00133 Roma

Contatto telefonico: +39 328.721.8323

E-mail: hermesonlus@gmail.com **Sito web:** www.hermesonlus.it

Codice fiscale: 97633200585 **Partita IVA:** 16326481005

Attualmente sia nel territorio del Municipio VI di Roma sia in quelli limitrofi non esistono centri educativi e occupazionali socializzanti per le persone adulte con disabilità gravi e complesse.

Ad oggi, purtroppo, per questi giovani, una volta terminato il percorso scolastico e raggiunta la maggiore età, si prospetta come unica alternativa alla reclusione domestica, l'istituzionalizzazione nei Centri Socio Sanitari Accreditati ex art. 26 Legge n. 833/78, che si rivelano però inadeguati per la difficoltà di assistenza alle persone con disabilità gravi e complesse le quali richiedono invece un alto livello assistenziale, 1:1.

Per gli studenti con disabilità gravi e complesse, di fatto, all'inclusione scolastica non segue mai l'inclusione sociale e lavorativa.

Raggiungere la maggiore età per loro significa perdere il diritto all'uguaglianza per entrare nel tunnel dell'isolamento sociale e dell'esclusione dal resto del mondo.



IL CO NT ES TO

L'esigenza



È dall'esigenza, che nel 2010, da tre mamme, nasce l'idea di fondare l'associazione Hermes, ma ben presto la necessità personale, si trasforma in un progetto più ampio. Oggi l'Associazione conta circa 100 soci, e quotidianamente cerca di rispondere al meglio ai bisogni e ai desideri di 30 giovani adulti con disabilità varie, gravi e complesse, attraverso attività di gruppo nei laboratori diurni socio-occupazionali e progetti individuali che permettono loro di far sviluppare le proprie abilità e competenze per il raggiungimento di un'autonomia, che sia il più possibile, sociale e lavorativa, in contesti strutturati e protetti, dove al centro c'è la «persona» e non la sua disabilità.

Nella prospettiva della conquista dell'autonomia, la casa ed il lavoro sono due aspetti fondamentali, è infatti la necessità di essere socialmente utili e produttivi che concretizza lo status di indipendenza.

Dall'esperienza maturata dai ragazzi della Hermes APS ONLUS con i laboratori svolti nel tempo, quali quello degli impasti e l'attività di pet-therapy, nasce l'idea di DOGGY SLURP.

Lo scopo: creare lavoro per un gruppo di ragazzi con disabilità, producendo biscotti e pasticceria per cani. Si è scelto questo tipo di prodotto visti l'interesse e la propensione dei ragazzi per l'attività manuale di impasto e per la grande passione riscontrata verso gli animali.

All'ideazione del progetto ha collaborato, fra gli altri, anche la dott.ssa Rita Silano, laureata in Scienza dell'Educazione e Formazione, diplomata in dietologia ed esperta di pet-therapy.



**L'
DE
A**

Gli Ideatori



**Loredana
Fiorini**

*Presidente della
Hermes APS ONLUS*

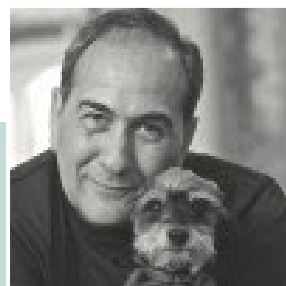

**Dr. Riccardo
Passeri**

*Ex Dir. Sanitario Clinica
Veterinaria "Villa Ida"*



**Dr. Stefano
Guerra**

*Socio della Hermes
APS ONLUS*



**Dott.ssa
Rita Silano**

*Socia della Hermes
APS ONLUS*



**Luana
Appolloni**

*Socia della Hermes
APS ONLUS*

Ciascuno può essere un innovatore. Questa l'idea-forza che ha ispirato il progetto Doggy Slurp e per il quale un team di persone ha lavorato insieme creando non una semplice linea di biscotti per cani ma una vera «catena di produzione di valore sociale». Un ringraziamento speciale va sicuramente al Dott. Passeri, persona di grande professionalità e sensibilità, che ha di fatto reso possibile questo sogno.

AMBITO TERRITORIALE

L'iniziativa interesserà principalmente l'area del Municipio VI e VII di Roma, sebbene la portata delle azioni si estenderà anche ad altri municipi della Capitale.

I laboratori si svolgono attualmente presso il centro operativo della Hermes APS ONLUS, in Via Elisabetta Canori Mora n. 7 – 00169 Roma

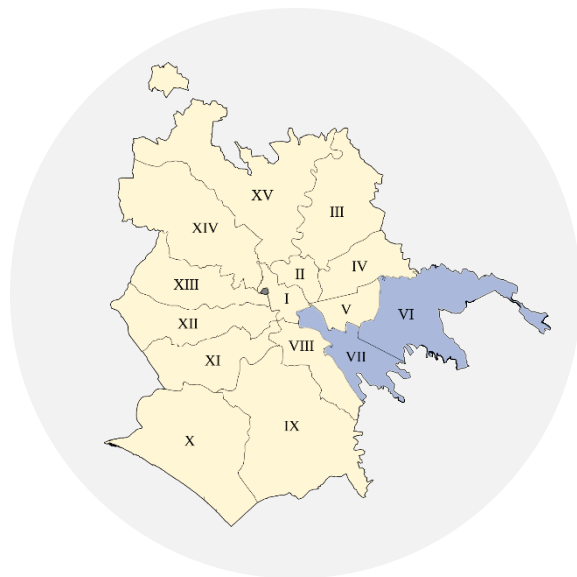

VI e VII Municipio di Roma



Sede operativa Hermes

Famiglie

I beneficiari indiretti saranno le famiglie dei giovani coinvolti, quindi circa 60 persone in più, considerando una media di 3 persone per nucleo familiare. Queste ultime potranno usufruire dell'assistenza della psicologa coinvolta nel progetto.



Giovani con disabilità e studenti

L'intervento intende formare 20 giovani con disabilità, in età post-scolare e 4 studenti degli istituti superiori di II grado, dando priorità agli alunni più fragili.

**BE
NE
FICI
ARI**

Studenti PCTO

Il progetto prevede la partecipazione di studenti degli istituti superiori di II grado attraverso progetti di alternanza scuola – lavoro, e di insegnanti che manifestino il desiderio di confrontarsi con tale realtà.



ALTERNANZA SCUOLA LAVORO E IMPRESA SOCIALE – SI PUO' FARE!

Grazie al protocollo d'intesa sottoscritto con l'Ufficio Scolastico Regionale per il Lazio, la Hermes APS ONLUS potrà introdurre gli studenti nel mondo delle imprese sociali il cui scopo è la risoluzione di un problema sociale o ambientale; aiutandoli a capire come funziona un social business, a sviluppare capacità imprenditoriali, di team work, di innovazione e di gestione, competenze necessarie in un mondo del lavoro mutevole come l'attuale.

Quando i giusti strumenti di progettazione supportano la voglia di cambiamento prendono forma le grandi idee, anche, e soprattutto, tra i più giovani.





I laboratori

Con le 4 attività laboratoriali ([vedi pag. 12](#)) si intende realizzare un prototipo di impresa sociale della durata complessiva di 12 mesi per poi - una volta raggiunto dai ragazzi un adeguato livello di autonomia e competenze e un'ottimale diffusione del prodotto - arrivare alla costituzione vera e propria di un'attività di commercio equo e solidale senza scopo di lucro.



Il laboratorio di produzione dei Doggy Slurp avviato dall'Associazione nell'ultimo anno, in forma sperimentale, ha riscontrato grande partecipazione ed entusiasmo da parte dei partecipanti e il gradimento della comunità locale.

Per poter ampliare il numero di percorsi formativi, attualmente, necessita incrementare la propria attività produttiva, con risorse umane ed economiche attraverso il coinvolgimento di partner esterni.

I ragazzi verranno divisi in **due gruppi di 12 persone**. A turno ciascun gruppo svolgerà le diverse attività di laboratorio che saranno così ripartite:

1. Laboratorio di produzione artigianale di biscotti per cani: **8 ore a settimana**.
2. Corso sull'analisi degli ingredienti: **3 ore a settimana**.
3. Attività di confezionamento, stoccaggio e distribuzione del prodotto: **6 ore a settimana**.
4. Gestione degli ordini e delle donazioni: **8 ore a settimana**.
5. Attività di promozione: **4 ore a settimana**, parte dell'attività si svolgerà, ove possibile, anche presso mercati, shops e altri luoghi.



1



2

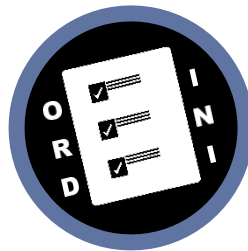

3



4

GES
TIO
NE
ATTI
VITÀ

ASSISTENZA ALLE ATTIVITÀ

Durante i laboratori i ragazzi verranno seguiti dalla coordinatrice del progetto, da educatori e assistenti esperti. Ci sarà inoltre la presenza di una psicologa, che si occuperà di organizzare i gruppi, di gestire i feedback delle attività svolte sia dai ragazzi che dai collaboratori, per valutare risultati e obiettivi a medio e lungo termine.





Un'idea nata per favorire
la crescita personale
dei Ragazzi
della Hermes APS ONLUS.

Sostenere le abilità
di ciascuno
attraverso
la realizzazione
di un'impresa
solidale sociale.

Garantire alla persona
con disabilità
il diritto all'uguaglianza
e all'inclusione sociale.

Il Prodotto

DESCRIZIONE:

Le ricette esclusive, a base di farina, olio, uova, carne, pesce, vegetali e frutta, sono fornite dalla Dott.ssa Annalisa Barbera, biologa nutrizionista per animali da compagnia e specialista in patologia clinica.



In collaborazione con la Dott.ssa Barbera si terrà un corso di 3 ore settimanali, per conoscere caratteristiche e proprietà degli ingredienti utilizzati, e degli effetti che questi possono avere sulla salute e il benessere degli amici a quattro zampe.



PRODOTTO SENZA CONSERVANTI

Le Risorse Umane

Il progetto vedrà coinvolti, oltre ai volontari dell'Associazione, professionisti qualificati, nonché personale di ausilio, che verrà coordinato dalla responsabile delle attività.

1 SUPERVISORE

Si occuperà della supervisione e del monitoraggio del progetto in forma volontaria per 2 ore a settimana.

5 ASSISTENTI PER ATTIVITA' DI CONFEZIONE, MAGAZZINO E DISTRIBUZIONE

Aiuteranno nel confezionamento, stoccaggio e distribuzione del prodotto in forma volontaria per 4 ore a settimana.

2 ASSISTENTI PER ATTIVITA' PROMOZIONALE E GESTIONE ORDINI

Aiuteranno nella promozione del prodotto, a gestire ordini e donazioni in forma volontaria per 4 ore a settimana.

1 BIOLOGA NUTRIZIONISTA

Darà in forma volontaria un corso sull'analisi degli ingredienti per 3 ore a settimana.

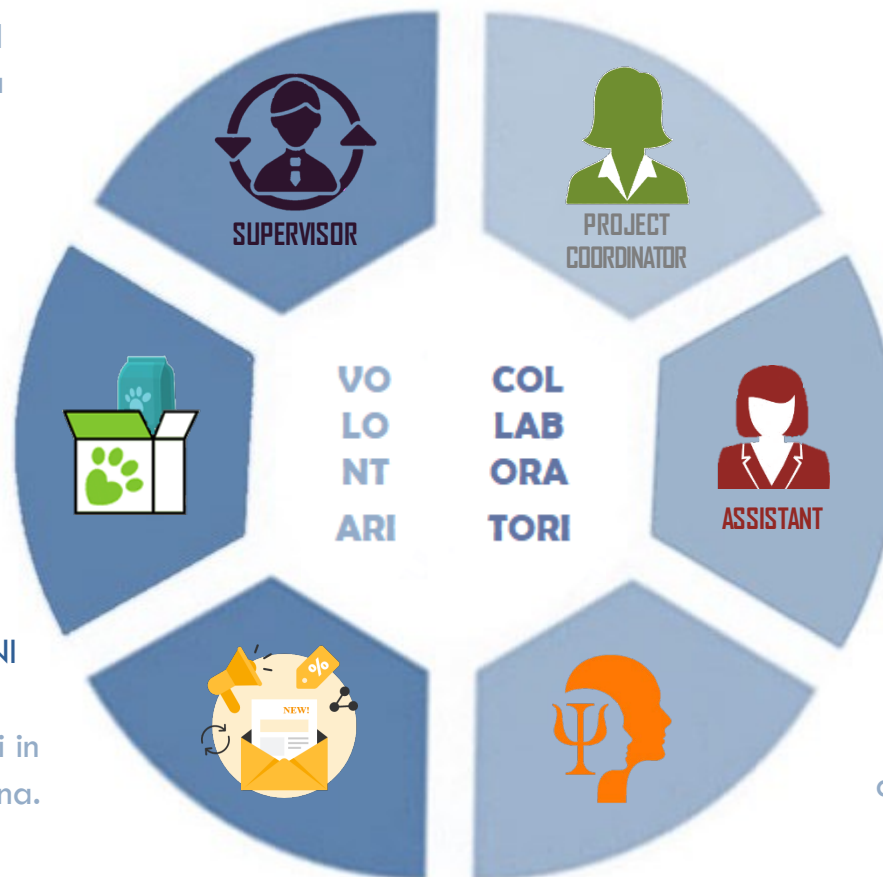

1 COORDINATRICE DI PROGETTO

Curerà l'organizzazione delle attività e la formazione per 8 ore a settimana.

1 ASSISTENTE ADDETTA AL LABORATORIO ALIMENTARE

Gestirà tutte le attività della cucina per 8 ore a settimana. Darà supporto, controllerà e orienterà i ragazzi durante tutte le fasi di lavorazione.

1 PSICOLOGO

Svolgerà attività di consulenza psicologica a ragazzi, operatori e familiari per 2 ore a settimana, attraverso studi individuali o di gruppo.

1 EDUCATORE

Supporterà nelle diverse attività per 8 a settimana.



Enti pubblici e privati tutti per lo stesso obiettivo: rendere tutto più semplice! Siamo parti di uno stesso ingranaggio che per funzionare deve dare non solo risposte, ma giusti risultati; crediamo nella collaborazione e nello scambio di informazioni; ognuno di noi è l'elemento chiave per la crescita di questa comunità. Solo la condivisione delle esperienze e l'unione delle forze ci permetterà la risoluzione delle criticità in tempi più brevi.

Si usufruirà del patrocinio del **Municipio Roma VI delle Torri**, della collaborazione del **USR Lazio** con il quale è stato sottoscritto un protocollo d'intesa e della **ASL RM2 UOC Disabile Adulto** che avrà il compito di individuare e segnalare all'Associazione i soggetti in condizioni di bisogno. Inoltre grazie alla collaborazione con il centro cinofilo **Woodsdog di Fabio Carloni**, in un primo periodo i biscotti e quanto prodotto verranno donati agli animali di questo centro e ad altre realtà del territorio con le quali già sono in atto collaborazioni. Successivamente si intende far conoscere il prodotto realizzando mostre ed eventi, presso lo stesso centro cinofilo e in altri luoghi, mercati, etc. Co-finanziatori del progetto 'pilota' la **Marco Pietrobono Onlus** e la **FABER Arredamenti**, da sempre vicine agli ideali e alla mission della Hermes per sostenerne progetti e attività.

FINALITÀ

Con le attività laboratoriali i ragazzi potranno acquisire autonomie sul piano funzionale in un contesto stimolante e gratificante, attraverso la socializzazione e la collaborazione, il rispetto gli uni degli altri, il saper stare insieme, il condividere gli spazi, i materiali, le esperienze e di formarsi professionalmente in un settore che in futuro potrà essergli utile in ambito lavorativo.

METODOLOGIA

Si lavorerà in una logica di squadra attribuendo a ciascuno compiti specifici e favorendo l'applicazione delle capacità cognitive alle attività pratiche.

I partecipanti impareranno le ricette, a manipolare gli alimenti, a confezionare il prodotto, a distribuire gli ordini, oltre che a occuparsi, della promozione e della vendita dei biscotti.

Per facilitare l'apprendimento teorico-pratico, saranno visualizzati anche video e testi cartacei o digitali.

RISULTATI ATTESI

- ❑ La partecipazione, l'interesse e il coinvolgimento.
- ❑ L'acquisizione graduale di alcune abilità di base.
- ❑ L'impegno e la capacità di lavorare in gruppo.
- ❑ Lo sviluppo di capacità di autocontrollo e di comunicazione interpersonale.
- ❑ L'apprendimento di competenze lavorative e tecniche di organizzazione imprenditoriale.

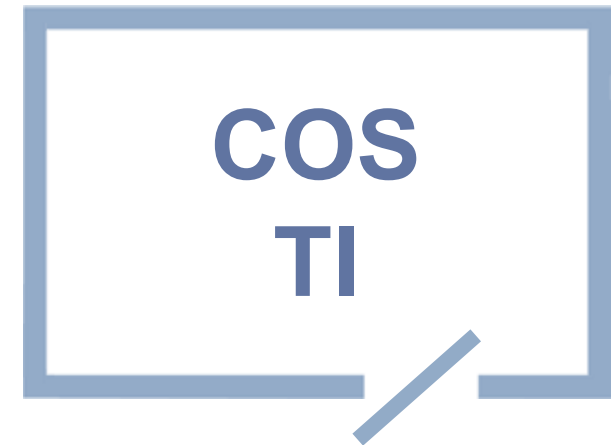

RISORSE UTILI

L'iniziativa sarà supportata in diversi modi:



con contributi economici;



con forniture di prodotti e attrezzature;



con collaborazioni di enti e imprese del settore artigianale, dirette ad avviare stage e percorsi di lavoro per giovani con disabilità.

Spese previste per le attività di laboratorio:

- ▶ acquisto di derrate alimentari;
- ▶ acquisto di utensili e strumenti per la cucina;
- ▶ acquisto di prodotti per la pulizia: detersivi, detersivi e disinfettanti, spugne, carta assorbente, etc.;
- ▶ spese per le attività di confezionamento, imballaggio e distribuzione del prodotto;
- ▶ spese per campagne di promozione e di informazione;
- ▶ costi relativi alle risorse umane.

Il progetto ha la peculiarità di essere aperto, per il confronto e la collaborazione, alla comunità e alle realtà sociali locali: istituti scolastici, enti e imprese.

L'iniziativa mira quindi al raggiungimento di una innovazione sociale, intesa come risposta ai bisogni insoddisfatti nelle aree di maggior disagio e marginalità, attraverso una cultura solidaristica, di integrazione e promuovendo il volontariato e la valorizzazione dei mestieri e delle professioni legate all'artigianato.

Questo progetto è stato ideato per avere una continuità nel tempo e per essere accessibile sia durante che alla fine del percorso scolastico.

L'iniziativa rientra nell'ambito delle attività previste dal protocollo di intesa firmato in data 13/06/2018 tra questa Associazione e l'USR del Lazio.

Ha inoltre ottenuto la collaborazione della ASL Roma 2 e il patrocinio del Municipio VI Roma delle Torri.



COMUNICAZIONE E MONITORAGGIO

Promozione L'Associazione si avvarrà della sua fitta rete sociale per divulgare l'iniziativa con campagne promozionali, dando informazioni sia con materiale cartaceo che digitale, via social, e-mail e pagina web.

Monitoraggio La supervisione delle attività sarà condotta dal Dr. Stefano Guerra, psicoterapeuta e neuropsichiatra dell'età evolutiva. Attraverso l'analisi dei dati rilevati dai colloqui e dai questionari si valuterà l'indice di gradimento e le aspettative non solo dei partecipanti, ma di tutti i soggetti coinvolti nel progetto (famiglie, educatori, volontari, studenti, etc.).

Condivisione I risultati finali ottenuti verranno diffusi in un'ottica di buona prassi.



Promozione



Monitoraggio
& Analisi



Condivisione
dei risultati

COSA DICONO DI NOI



RAI 2 - O anche no [link puntata del 24/09/2021](#)
 Superabile INAIL [link articolo del 19/08/2021](#)
 Castelli Notizie [link articolo del 27/04/2021](#)



“

Solo coloro che sono abbastanza folli da pensare di cambiare il mondo, lo cambiano davvero.

Steve Jobs



DOGGY SLURP

